

日本学生支援機構（JASSO）奨学金 申し込みの手続きについて

奨学金を希望する方は、**確認しておきましょう！**

TYPE:A

高校で予約済みの方



「採用候補者決定通知【進学先提出用】」

を持っていますか？

上記の決定通知をお持ちの上、
学生支援課窓口へお越しください。
手続きに必要な書類をお渡します。

TYPE:B

これから新たに申し込む方

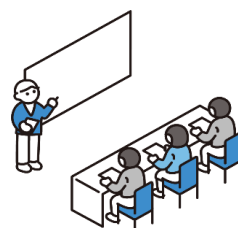

**下記いずれかの日時に
説明会に参加してください！**

4月14日(火)・15日(水)・16日(木)

時間：12:20～12:50 場所：学生ホール
都合の良い回に出席してください！

**期日までの手続きを行いましょう！
詳しくは裏面へ！**

奨学金の基礎知識 どんな種類があるの？

給付奨学金



- ◆返す必要のない奨学金（**=もらえる**）
- ◆家計状況により、受け取れる額が異なる
- ◆学業成績が貸与より重要視され、悪化すると停止や廃止にも...
- ◆年間授業料の減免制度が付帯する

貸与奨学金



- ◆借り終わったら、返していく義務がある（**=かりて、かえす**）
- ◆保証制度が2つある（人的保証と機関保証）
- ◆利子がない**第一種**と、利子が付く**第二種**に分けられる
第二種の方が借りやすいが、返還額も多くなる

申し込みの流れについて

TYPE:A 高校で予約済みの方（予約採用）

①

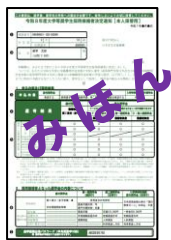

高校でもらった「**採用候補者決定通知**」を持って、
学生支援課窓口へ

②



窓口で必要書類を受け
取り、必要事項を記入
し提出

③



窓口で入力用のIDを
受け取り、**WEB上で
手続き**を行う



予約採用の詳細は
JASSO公式HPまで。

TYPE:B これから新たに申し込む方（在学採用）

①



4月14日～16日の
説明会に参加し、
必要書類を受け取る

②



**申し込み内容を用紙に
下書きし**、学生支援課
窓口へ

③



窓口で入力用のIDを
受け取り、**WEB上で
手続き**を行う



奨学金制度の詳細は
JASSO公式HPまで。

困ったときは学生支援課へご相談ください！

奨学金のみならず、これからの学生生活における悩みごとや相談ごと、お困りごとがございましたら、
学生支援課へお問い合わせください。お電話やメールでもお待ちしております。

窓口の場所

学生サービスセンター2階

※中央館直結 医務室やキャリアセンターがある建物の2階です。

業務対応時間：授業日 8:30～17:00（その他詳細は大学HPをご覧ください）

お問合せ

TEL:**011-388-4122**

（落とし物や緊急時等で連絡することもありますので、登録しておいてください）

メール：**rg-gakus@rakuno.ac.jp**

※主に**奨学金関連の確認事項**や**〆切のお知らせ**で連絡することが多くなります。

そのほか、安否確認や落とし物の連絡などで、UNIPAに登録された皆さんのお電話番号へご連絡しています。
ぜひこの機会に登録しておいてください！